Государственное автономное профессиональное образовательное учреждение Московской области «МЦК – Техникум имени С.П. Королева»

Единый классный час

В ПАМЯТЬ О ЖЕРТВАХ ПРЕСТУПЛЕНИЙ ПРОТИВ СОВЕТСКОГО НАРОДА, СОВЕРШЕННЫХ НАЦИСТАМИ И ИХ ПОСОБНИКАМИ В ГОДЫ ВЕЛИКОЙ ОТЕЧЕЧСТВЕННОЙ ВОЙНЫ

Геноцид –

это истребление отдельных групп населения, целых народов в мирное или военное время по расовым, национальным или религиозным мотивам. Это тягчайшее преступление против человечества

ГЕНОЦИД ВО ВРЕМЯ ВЕЛИКОЙ ОТЕЧЕСТВЕННОЙ ВОЙНЫ

НА ОККУПИРОВАННОЙ ТЕРРИТОРИИ ОКАЗАЛОСЬ СВЫШЕ

84,8 МЛН. МИРНЫХ ЖИТЕЛЕЙ - ПРАКТИЧЕСКИ

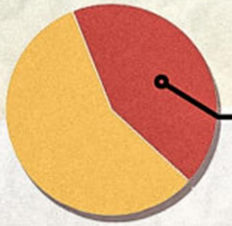

44% ВСЕГО НАСЕЛЕНИЯ СССР

ИЗ НИХ БОЛЕЕ **13,7 МЛН.** ЧЕЛОВЕК БЫЛИ УНИЧТОЖЕНЫ

ОТ ПРЕДНАМЕРЕННО ЖЕСТОКИХ УСЛОВИЙ ОККУПАЦИОННОГО РЕЖИМА (ГОЛОДА, ИНФЕКЦИОННЫХ БОЛЕЗНЕЙ, ОТСУТСТВИЯ МЕДИЦИНСКОЙ ПОМОЩИ И Т.П.) ПОГИБЛО ПОРЯДКА

4,1 МЛН. СОВЕТСКИХ ГРАЖДАН

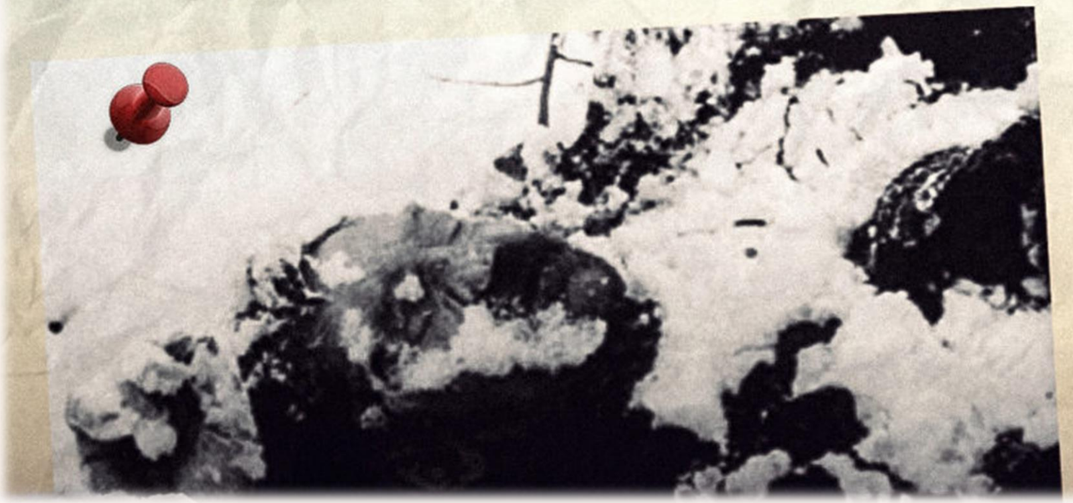

ПЛАН «БАРБАРОССА» -

Земли СССР планировалось раздать немцам, а жителей – сделать рабами или уничтожить

ПЛАН «ОСТ» -

«Славяне должны работать на нас, а в случае, если они нам больше не нужны, пусть умирают. Прививки и охрана здоровья для них излишни. Славянская плодовитость нежелательна… образование опасно…. Говоря по-военному, мы должны убивать от трех до четырех миллионов русских в год…».

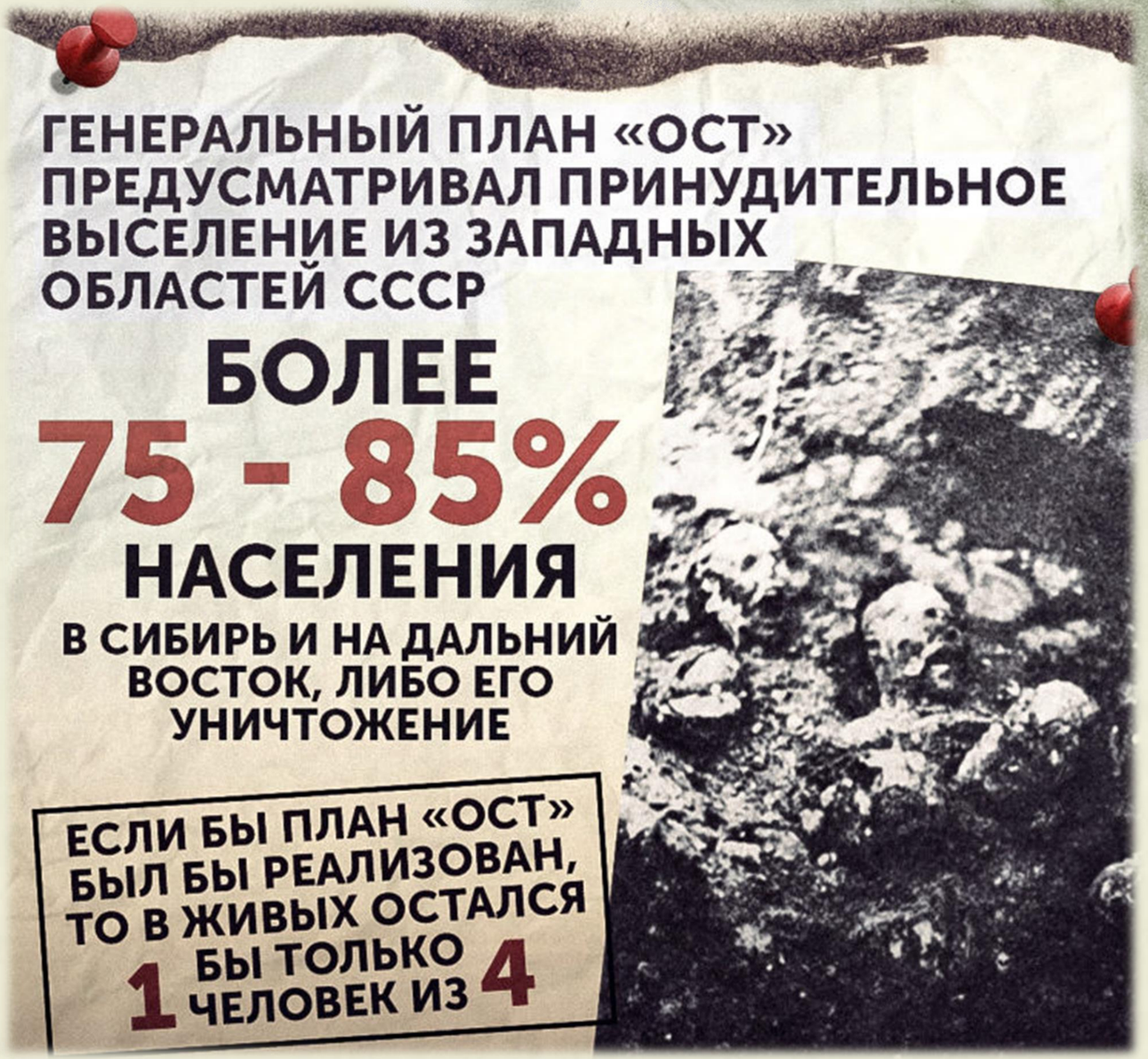

ГАЗВАГЕНЫ (ДУШЕГУБКИ)

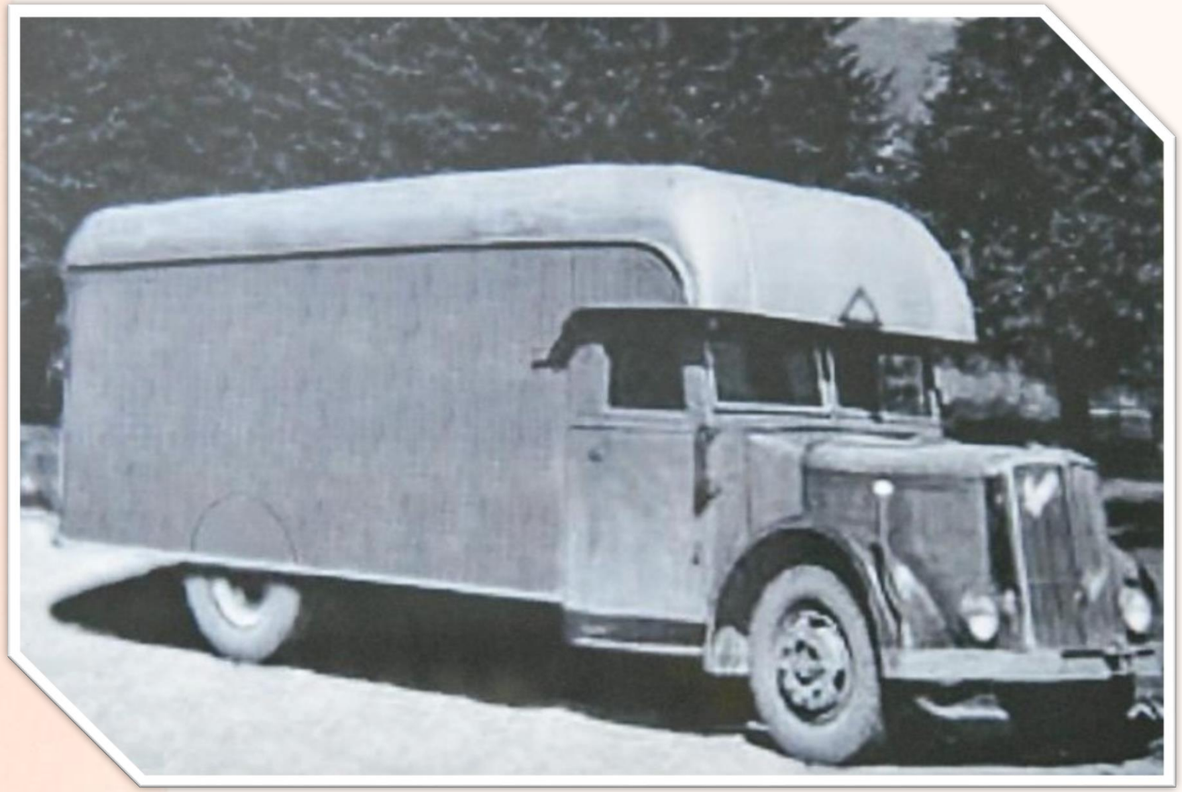

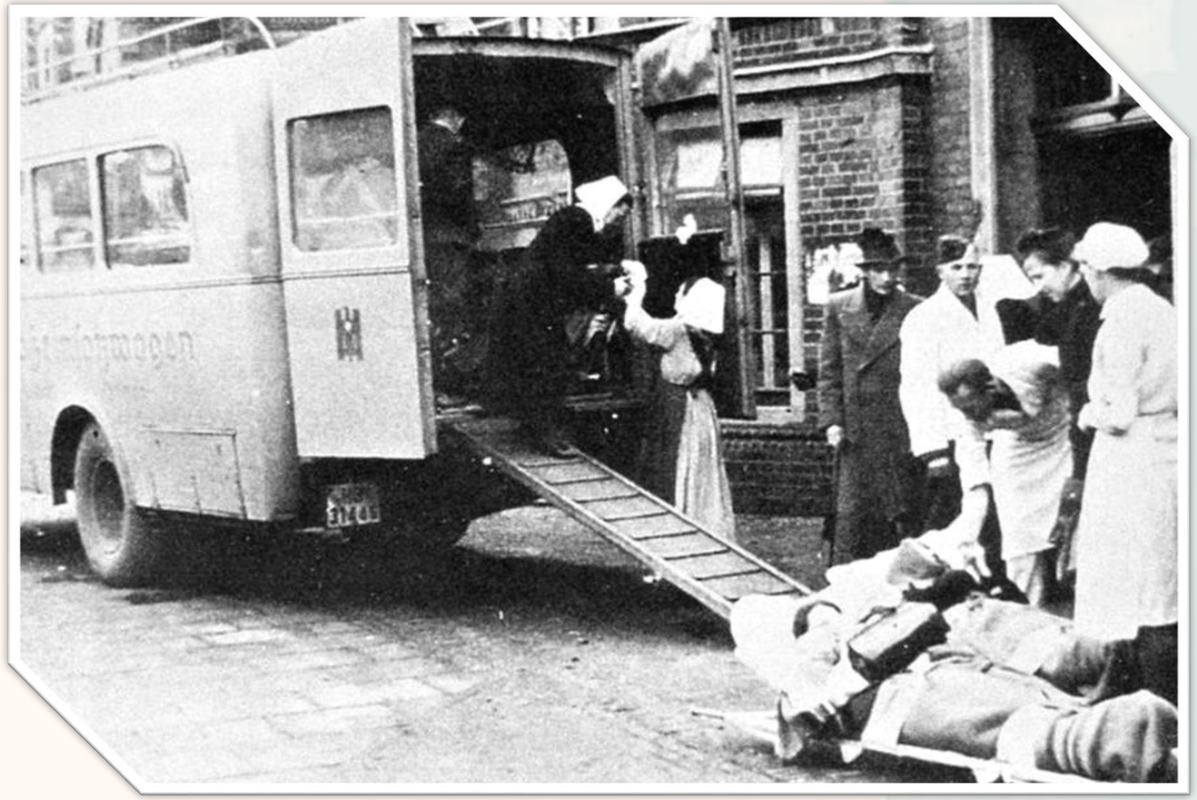

«Из кузова доносились нечеловеческий крик, стон и вой, а также стуки о борта машины» - из воспоминаний жителя оккупационной территории.

14033 КОНЦЛАГЕРЕЙ

СУЩЕСТВОВАЛО НА ПРОТЯЖЕНИИ ВТОРОЙ МИРОВОЙ ВОЙНЫ

18 МИЛЛИОНОВ ЧЕЛОВЕК

УЗНИКИ КОНЦЛАГЕРЕЙ

11 МИЛЛИОНОВ ЧЕЛОВЕК

ПОГИБШИЕ В КОНЦЛАГЕРЯХ

5 МИЛЛИОНОВ СОВЕТСКИХ ГРАЖДАН

ПРОШЛИ ЧЕРЕЗ КОНЦЛАГЕРЯ

2 МИЛЛИОНА СОВЕТСКИХ ГРАЖДАН

ПОГИБЛИ НА ПРИНУДИТЕЛЬНЫХ РАБОТАХ В ГЕРМАНИИ

Бухенвальд

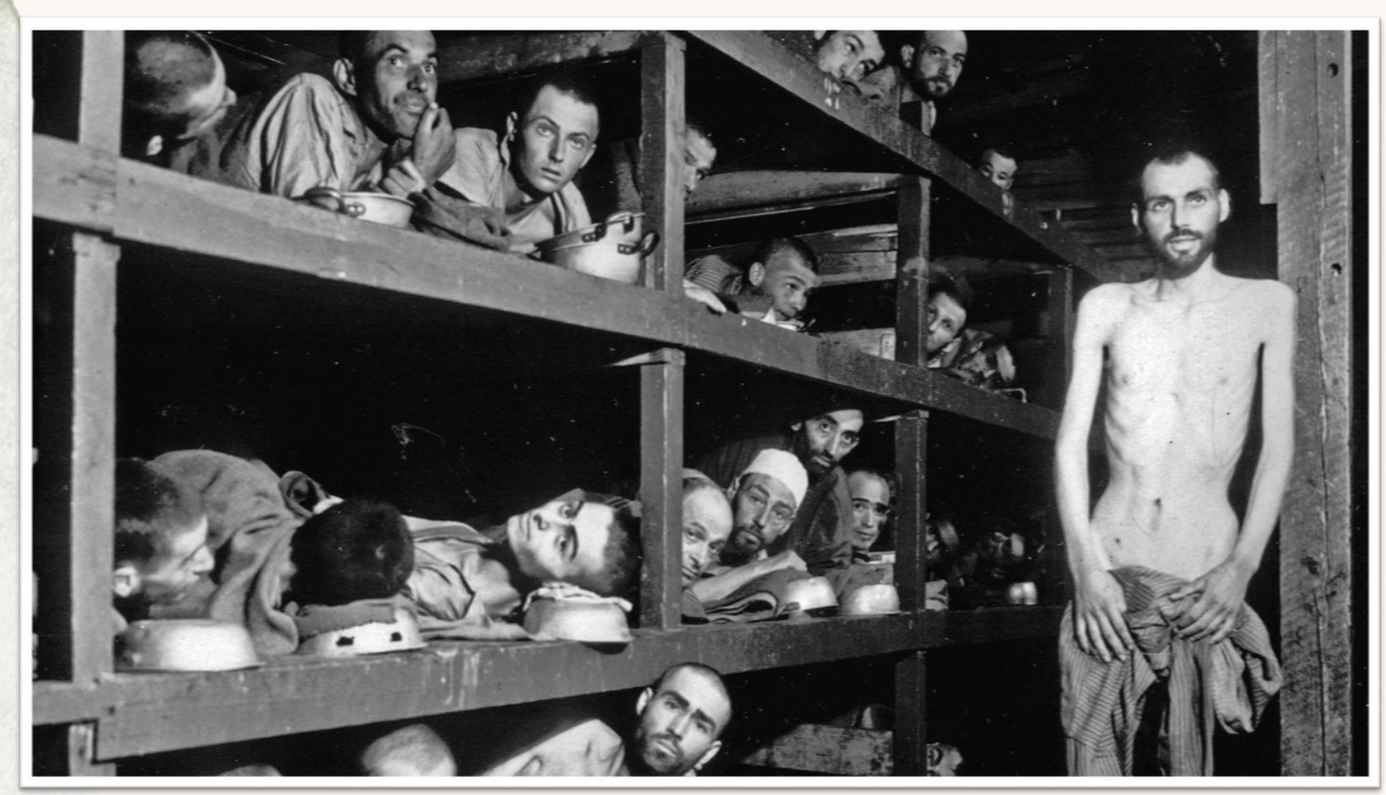

Погибшие: 55 000 человек

Собибор

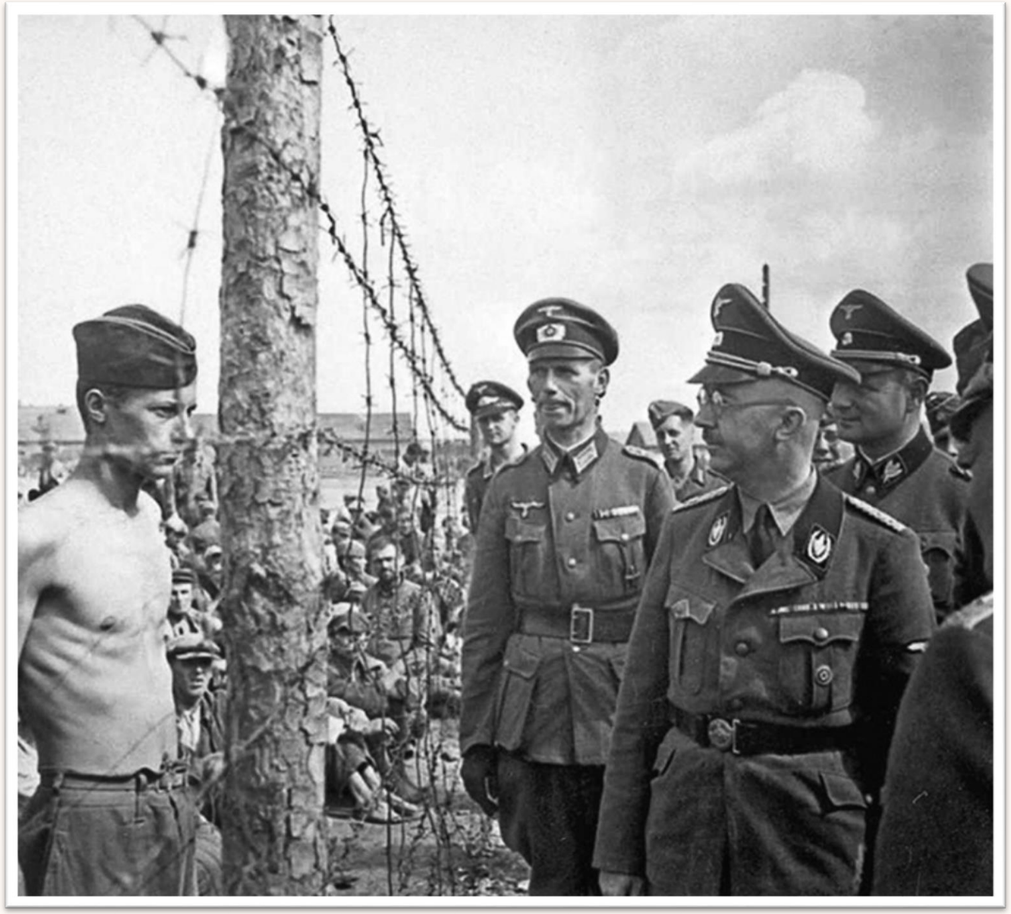

Погибшие: 250 000 человек

Майданек

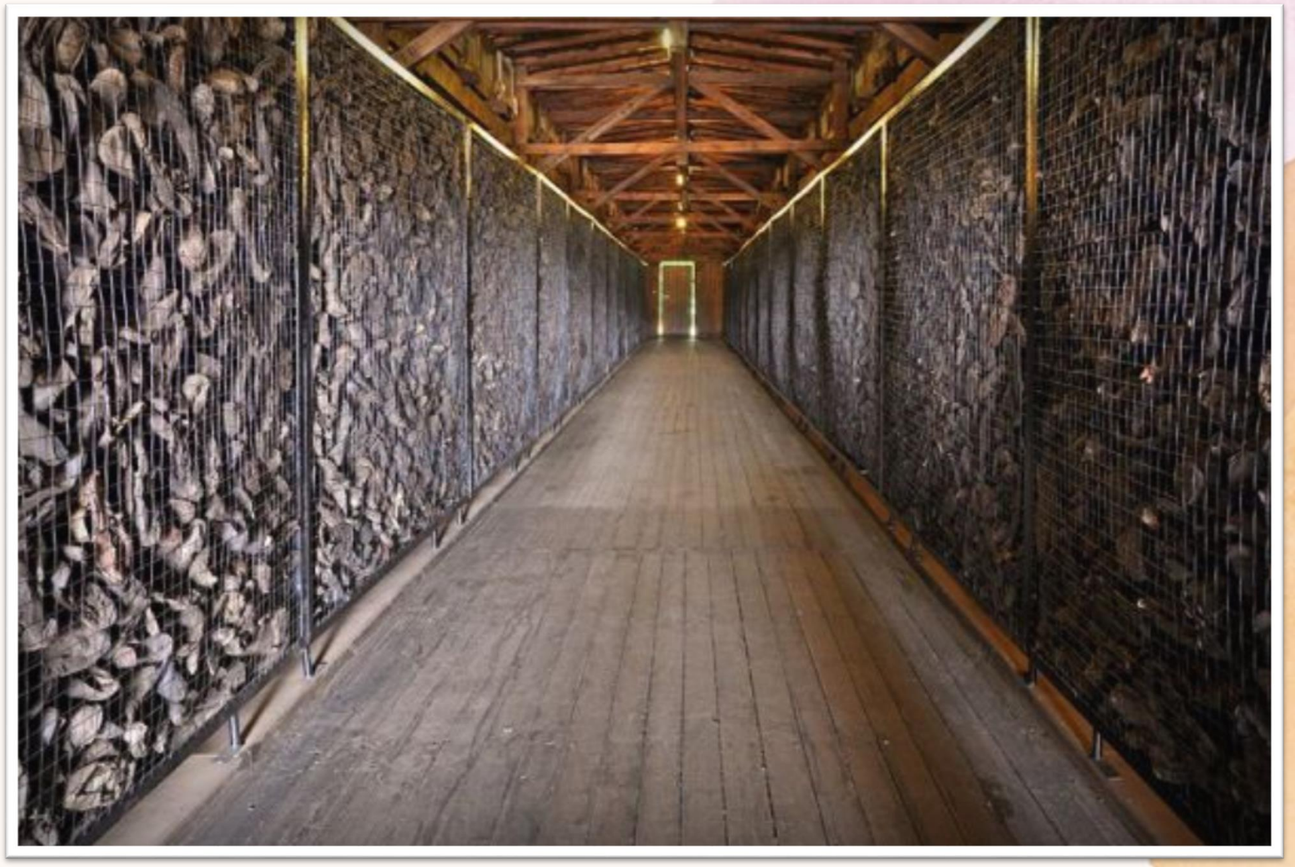

Погибшие: 1 500 000 человек

Освенцим

Погибшие: 4 000 000 человек

19 апреля 1943 года был издан Указ Президиума Верховного Совета СССР №39

«О мерах наказания для немецко-фашистских злодеев, виновных в убийствах и истязаниях советского гражданского населения и пленных красноармейцев, для шпионов, изменников родины из числа советских граждан и для их пособников».

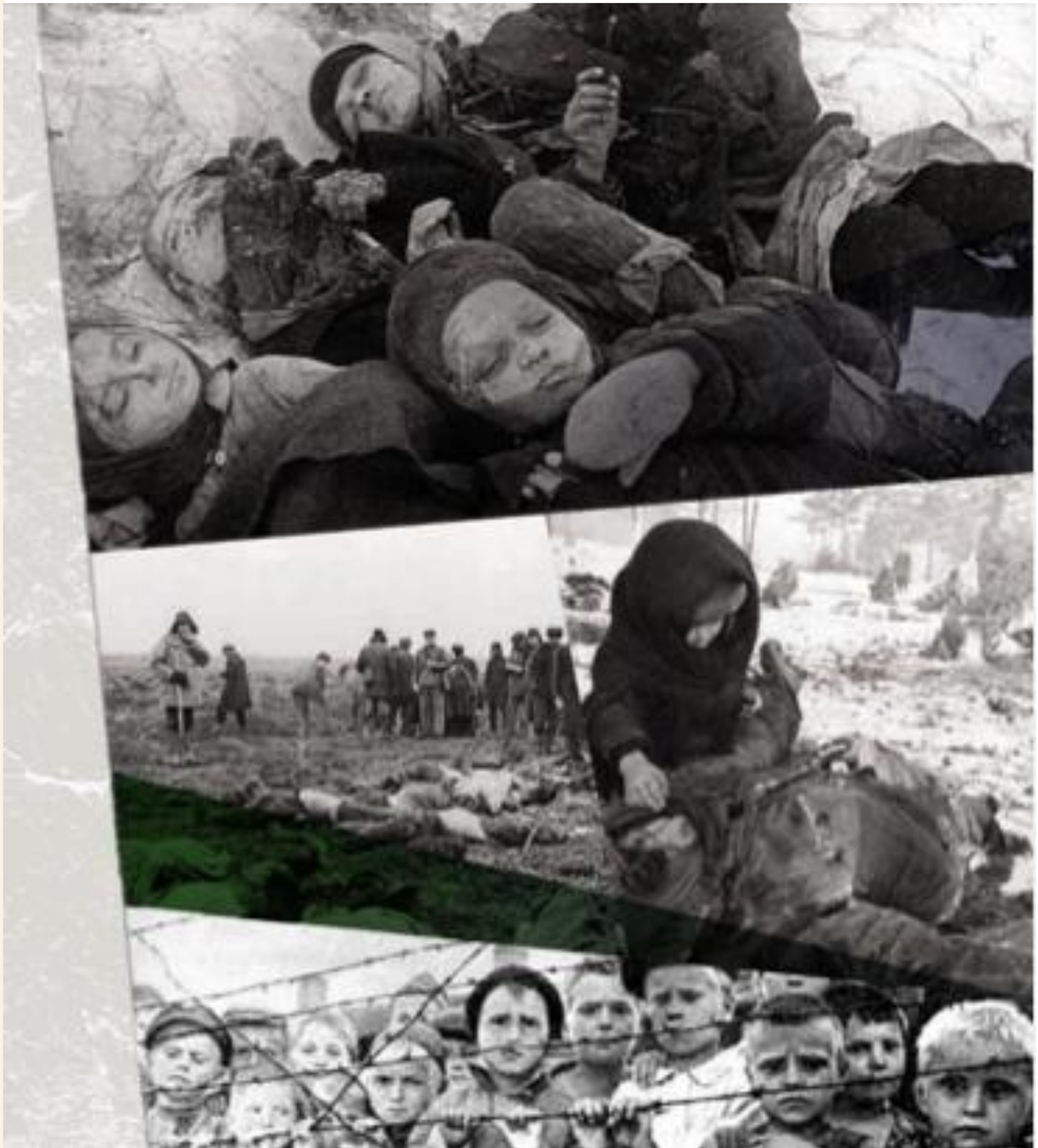

ДЕТСКИЕ ЛАГЕРЯ

Убивая детей, фашисты уничтожали будущее нашего народа

Трагедия макеевского **приюта «Призрение»** – символ геноцида советских детей в годы войны.

Здесь захоронены 300 детей жертв фашистского террора, которые содержались в детском приюте «Призрение» в годы оккупации г. Макеевки 1942—1943 гг.

Мемориал «Жертвам фашизма» в Змиевской балке г.Ростов-на-Дону

Август 1942 г. - германскими оккупантами были расстреляны и умерщвлены около 27 тысяч человек.

Это место самого большого массового уничтожения евреев на территории РСФСР

«Красный» - самый крупный концлагерь в Крыму.

В лагере было замучено около 15 000 человек военнопленных, мирных жителей и членов их семей

1945-1946 гг. - Нюрнбергский процесс –

— международный судебный процесс над бывшими руководителями гитлеровской Германии.

Обвиняемые были признаны виновными в тяжких преступлениях против мира и человечества.

Статья I Международной Конвенции 1968 года

срок давности не применяется к военным преступлениям и преступлениям против человечества, независимо от того, были ли они совершены во время войны или в мирное время. Преступления нацизма не имеют срока давности, как юридически, так и практически.

ПОТЕРИ

В годы Великой Отечественной

26,6 млн погибло советских граждан

из них

13,7 млн

беззащитные мирные жители

7,4 млн

преднамеренно уничтожены

2,1 млн

погибли на принудительных работах в Германии

4,1 млн

человек умерли от голода, болезней и отсутствия медицинской помощи